



**MINISTERIO
DE TRABAJO,
Y ECONOMÍA SOCIAL**

**SECRETARÍA DE ESTADO DE
EMPLEO Y ECONOMÍA SOCIAL**
D. G. DEL TRABAJO AUTÓNOMO, DE
LA ECONOMÍA SOCIAL Y DE LA
RESPONSABILIDAD SOCIAL DE LAS
EMPRESAS

BASE DE DATOS DE LA ECONOMÍA SOCIAL

Sociedades Cooperativas y Sociedades Laborales inscritas en la Seguridad Social

31 de Diciembre de 2019

Elabora: Subdirección General de la Economía Social y de la Responsabilidad Social de las Empresas

CORREO ELECTRÓNICO: eye.econ.soc@mitramiss.es

www.mitramiss.es/es/sec_trabajo/autonomos/economia-soc/EconomiaSocial/estadisticas/index.htm

C/PÍO BAROJA, 6
28071 MADRID
TEL.: 91 363 18 10
FAX: 91 363 20 34

INDICE

A: SOCIEDADES COOPERATIVAS.-

Gráficos:	<u>Pág.</u>
AG-1 Evolución del número de Sociedades y de Trabajadores.	4
AG-2 Distribución de los trabajadores por tamaño de la sociedad.	5
AG-3 Distribución porcentual de los trabajadores por tamaño de la Sociedad.	6
AG-4 Distribución de los trabajadores por sector de actividad.	7
AG-5 Distribución porcentual de los trabajadores por sector de actividad.	8
AG-6 Distribución de los trabajadores por Comunidad Autónoma.	9

Cuadros:

A-1 Número de Sociedades, de Centros de cotización y sus trabajadores, según régimen de cotización, por Comunidad Autónoma y Provincia.	11
A2-A3 Número de Sociedades y trabajadores por tamaño de Sociedad, excluido el régimen de autónomos. Número de Sociedades y sus trabajadores por año de alta en la Seguridad Social excluido el régimen de autónomos	12
A-4a Número de Centros de Cotización y número de trabajadores según régimen De cotización a la Seguridad Social, por Sector y Sección de actividad.	13
A-4b Número de Centros de Cotización y número de trabajadores según régimen De cotización a la Seguridad Social, por División de actividad.	14
A-5 Número de Centros de Cotización y sus trabajadores, según división de Actividad por Comunidad Autónoma y Provincia, excluido el régimen de autónomos.	15
A-5 Bis Número de trabajadores total y régimen de autónomos, según división de Actividad, por Comunidad Autónoma y Provincia.	16

B: SOCIEDADES LABORALES.-

Gráficos:

BG-1 Evolución del número de Sociedades y trabajadores.	18
BG-2 Distribución de los trabajadores por tamaño de la sociedad.	19
BG-3 Distribución porcentual de los trabajadores por tamaño de la Sociedad.	20
BG-4 Distribución de los trabajadores por sector de actividad.	21
BG-5 Distribución porcentual de los trabajadores por sector de actividad.	22
BG-6 Distribución de los trabajadores por Comunidad Autónoma.	23

Cuadros:

B-1 Número de Sociedades, de Centros de cotización y sus trabajadores Por Comunidad Autónoma y Provincia.	25
B2-B3 Número de Sociedades y de trabajadores por tamaño de la sociedad. Número de Sociedades y sus trabajadores por año de alta en la Seguridad Social	26
B-4a Número de Centros de cotización y sus trabajadores, por sector y Sección de actividad.	27
B-4b Número de Centros de cotización y sus trabajadores, por División de actividad.	28
B-5 Número de Centros de cotización y sus trabajadores, según división de actividad, Por Comunidad Autónoma y Provincia.	29

C: FUENTES Y NOTAS EXPLICATIVAS	30
--	-----------

COOPERATIVAS

Gráficos Sociedades Cooperativas

GRAFICO AG-1 SOCIEDADES COOPERATIVAS.- Evolución del nº de sociedades y de trabajadores

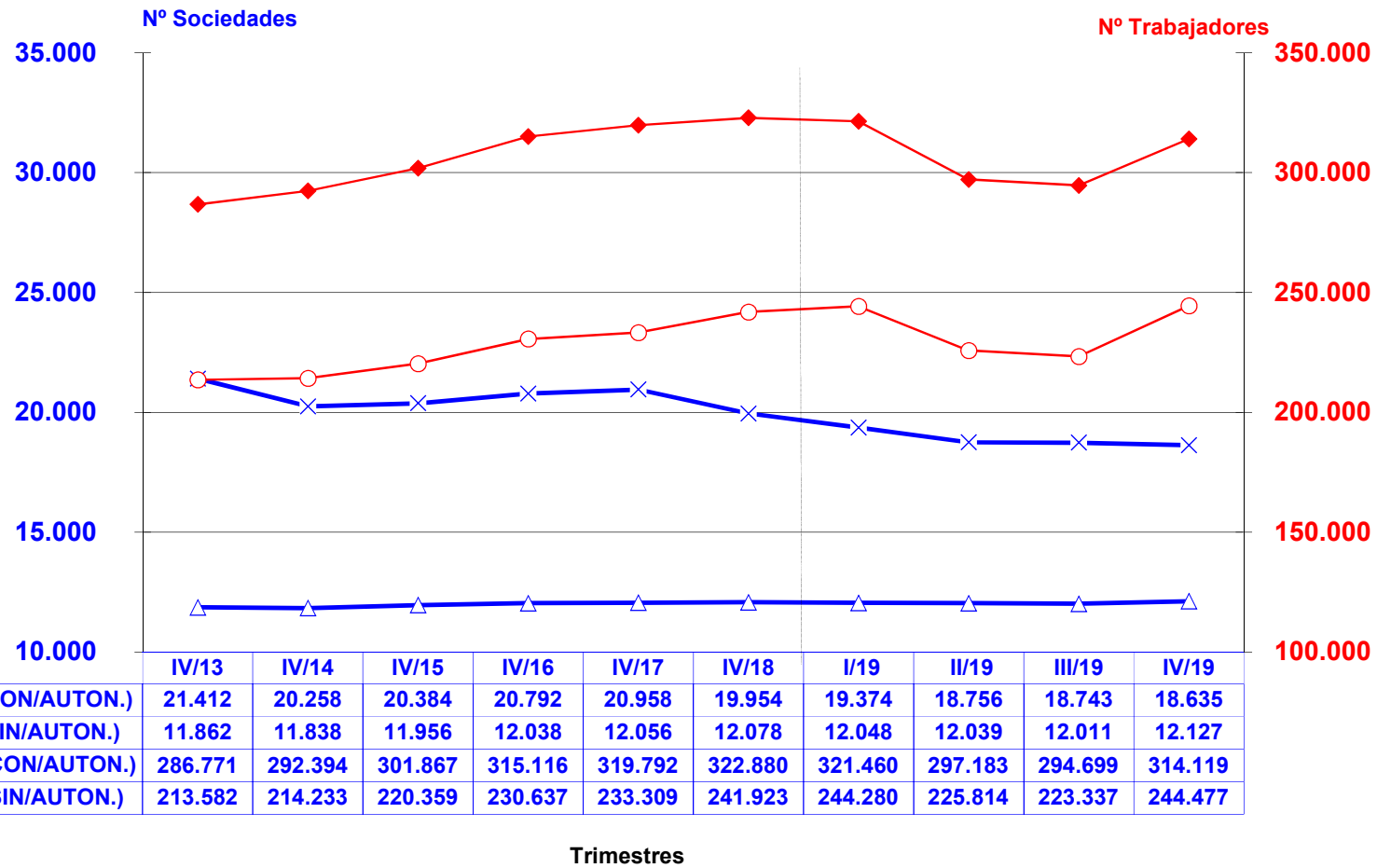

—x— Nº SDADES (CON/AUTON.)
—△— Nº SDADES (SIN/AUTON.)
—◆— Nº TRABAJ. (CON/AUTON.)
—○— Nº TRABAJ. (SIN/AUTON.)

GRAFICO AG-2 SOCIEDADES COOPERATIVAS.-
Distribución de los trabajadores por tamaño de la sociedad
(Excluído régimen de autónomos)



GRAFICO AG-3 SOCIEDADES COOPERATIVAS.-
Distribución porcentual de los trabajadores por tamaño de la sociedad
(Excluido régimen de autónomos)



GRAFICO AG-4 SOCIEDADES COOPERATIVAS.- Distribución de los trabajadores por sector de actividad

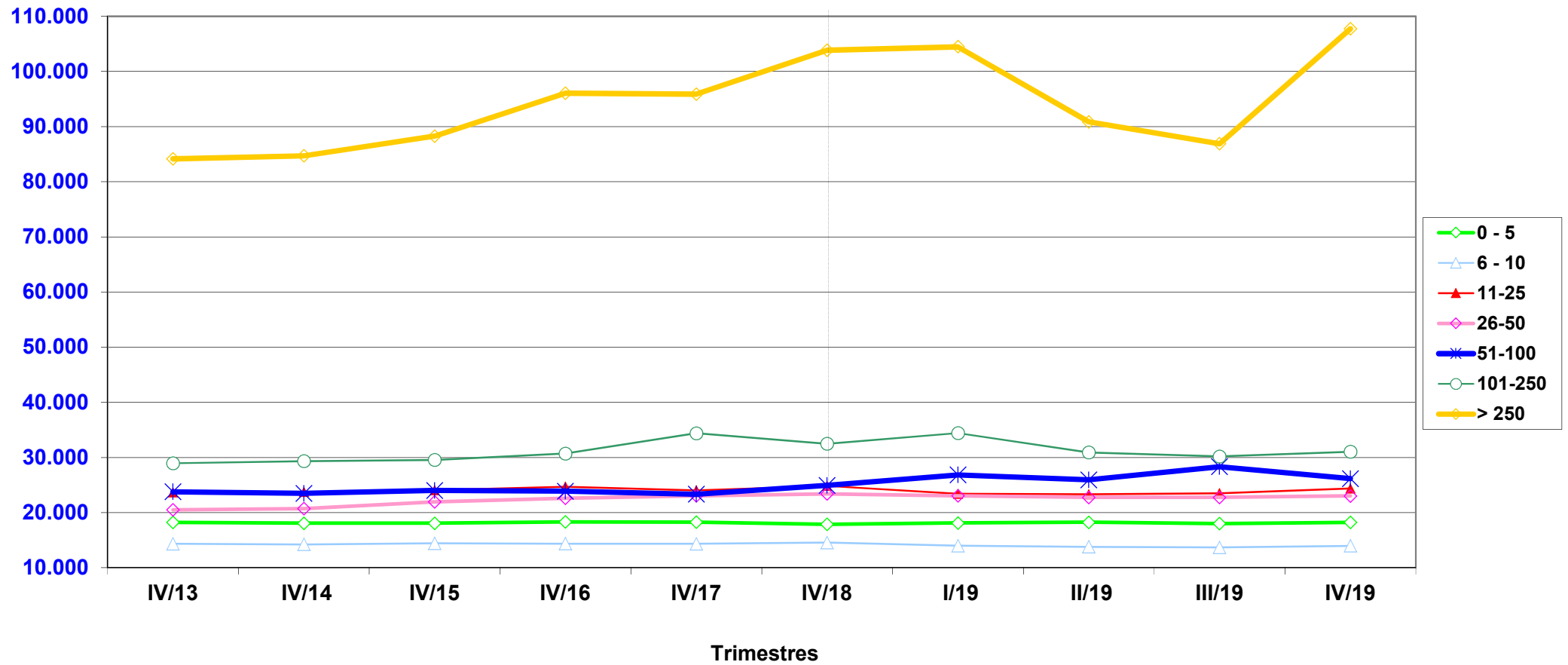

GRAFICO AG-5 SOCIEDADES COOPERATIVAS.- Distribución porcentual de los trabajadores por sector de actividad

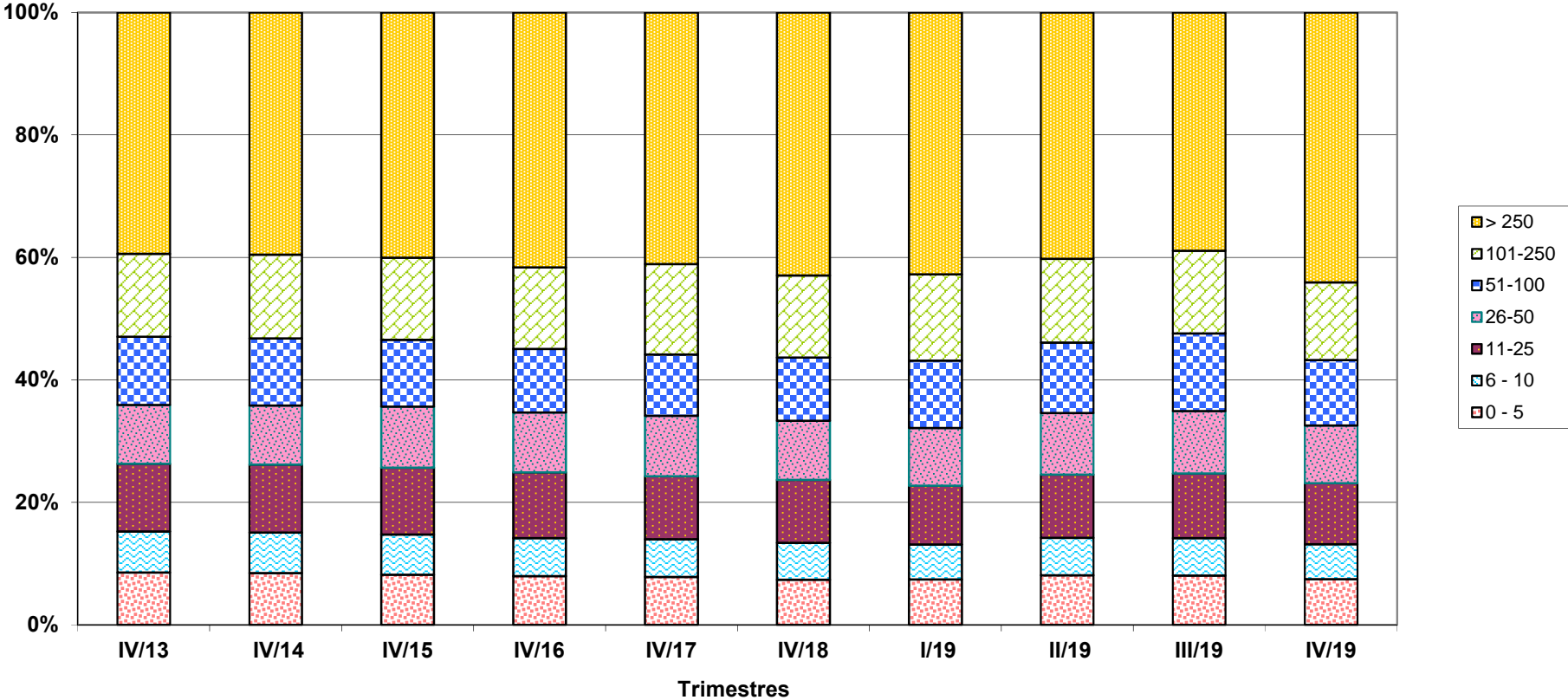

**GRAFICO AG-6 SOCIEDADES COOPERATIVAS.-
Distribución de los trabajadores por Comunidad Autónoma.
4º trimestre de 2018 y 2019**

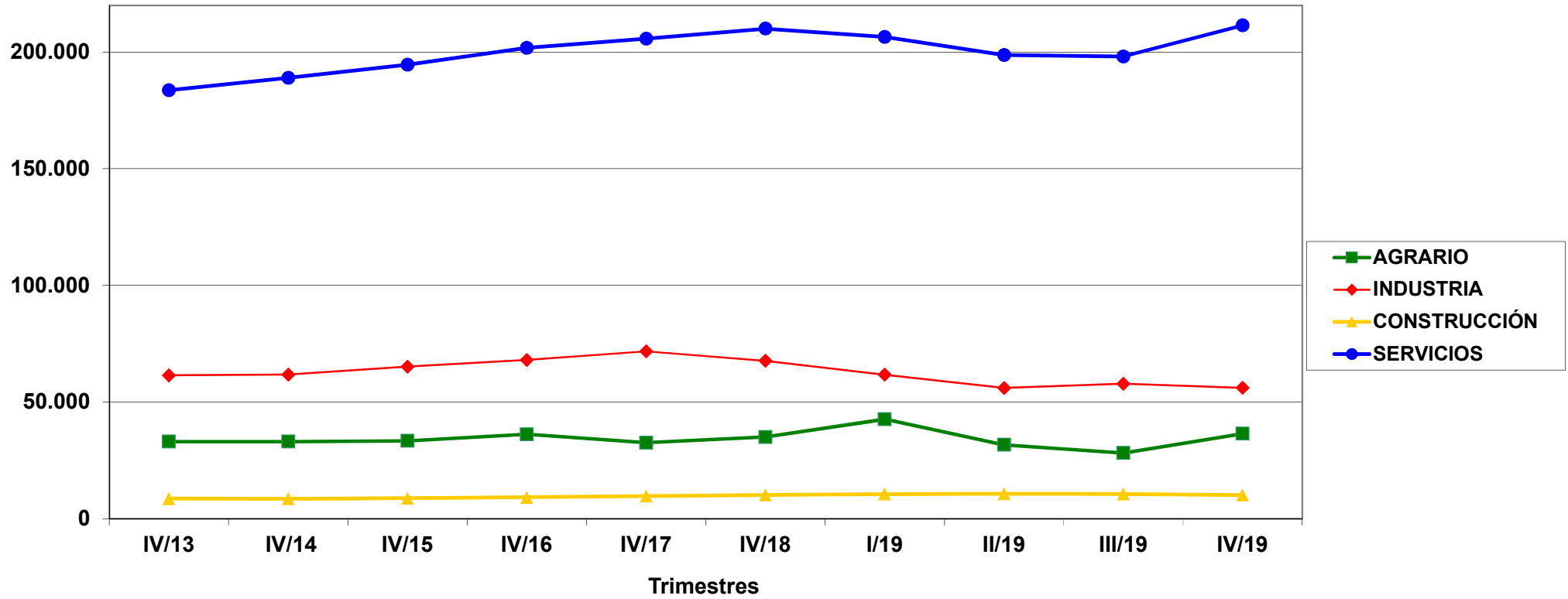
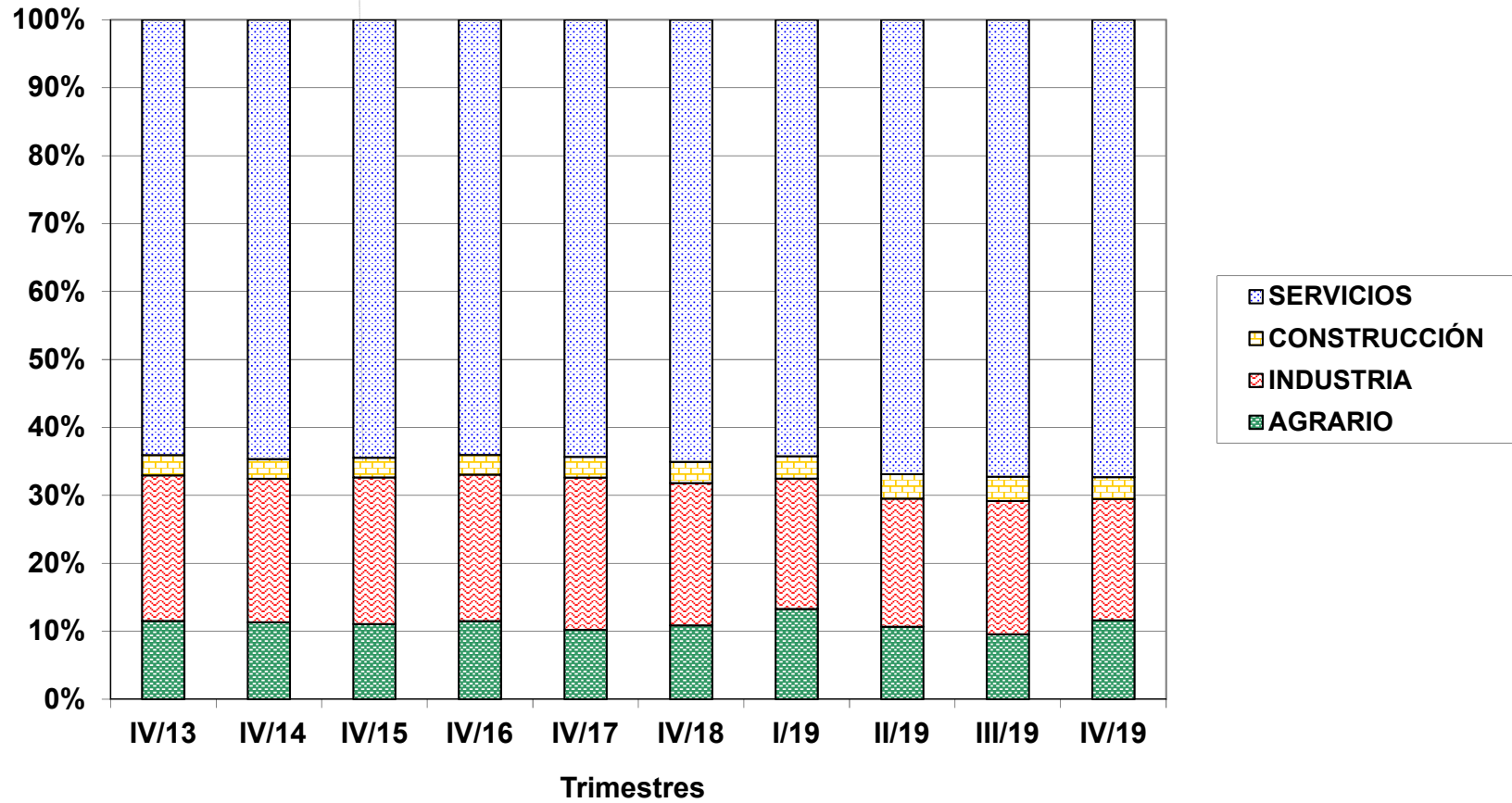
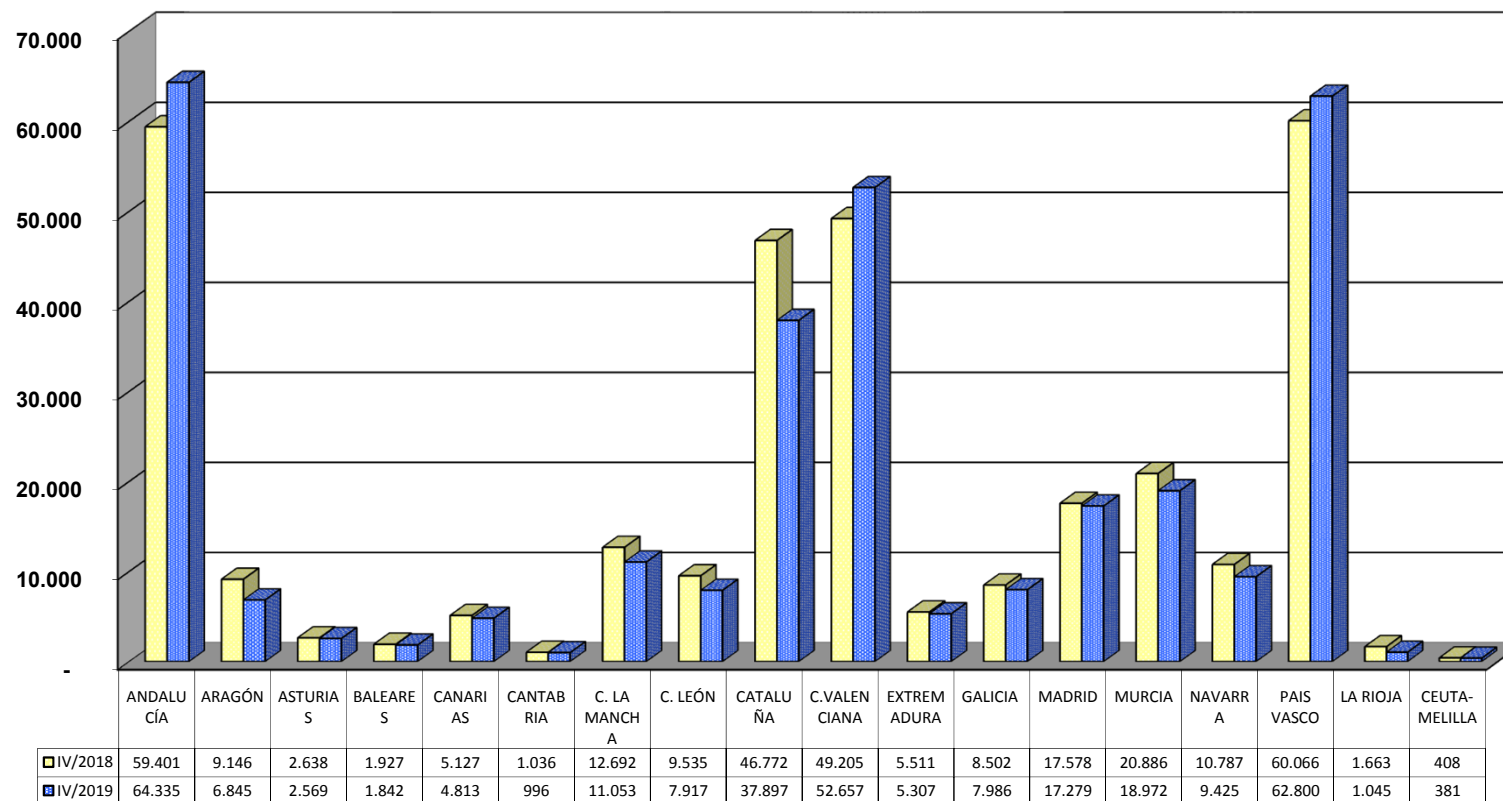

**TOTALES
322.880
314.119**

COOPERATIVAS

Informes Sociedades Cooperativas

A.1 SOCIEDADES COOPERATIVAS. NÚMERO DE SOCIEDADES DE CENTROS DE COTIZACIÓN Y SUS TRABAJADORES SEGÚN RÉGIMEN DE COTIZACIÓN, POR COMUNIDAD AUTÓNOMA Y PROVINCIA

31/12/2019

Com. Autónoma /Provincia	POR SOCIEDADES (*)						POR CENTROS DE COTIZACIÓN(**)		
	SOCIEDADES			TRABAJADORES			TRABAJADORES		
	Total	General (1)	Autónomos (2)	Total	General (1)	Autónomos	Nº Centros	Total (3)	R.General (1)
TOTAL	18.635	12.127	6.508	314.119	244.477	69.642	16.855	314.119	244.477
ANDALUCIA	3.852	2.704	1.148	64.335	58.590	5.745	3.705	60.989	55.244
ALMERIA	409	304	105	16.958	16.431	527	416	13.876	13.349
CADIZ	319	238	81	3.427	3.021	406	358	4.333	3.927
CORDOBA	448	332	116	6.007	5.426	581	462	5.866	5.285
GRANADA	442	305	137	7.085	6.399	686	414	7.336	6.650
HUELVA	335	243	92	6.040	5.579	461	328	6.533	6.072
JAEN	497	343	154	7.270	6.501	769	417	6.594	5.825
MALAGA	633	358	275	4.812	3.438	1.374	480	6.312	4.938
SEVILLA	769	581	188	12.736	11.795	941	830	10.139	9.198
ARAGON	556	425	131	6.845	5.222	1.623	572	7.041	5.418
HUESCA	98	73	25	1.000	751	249	98	1.055	806
TERUEL	85	63	22	704	596	108	86	740	632
ZARAGOZA	373	289	84	5.141	3.875	1.266	388	5.246	3.980
ASTURIAS	189	150	39	2.569	2.175	394	215	2.586	2.192
ASTURIAS	189	150	39	2.569	2.175	394	215	2.586	2.192
BALEARES	154	109	45	1.842	1.388	454	153	1.965	1.511
BALEARES	154	109	45	1.842	1.388	454	153	1.965	1.511
CANARIAS	226	192	34	4.813	4.471	342	278	5.158	4.816
LAS PALMAS	106	90	16	1.610	1.453	157	122	1.916	1.759
STA.CRUIZ DE TENERIFE	120	102	18	3.203	3.018	185	156	3.242	3.057
CANTABRIA	90	61	29	996	851	145	108	1.021	876
CANTABRIA	90	61	29	996	851	145	108	1.021	876
CASTILLA LA MANCHA	1.167	841	326	11.053	9.422	1.631	1.043	11.840	10.209
ALBACETE	283	206	77	2.922	2.539	383	255	3.922	3.539
CIUDAD REAL	214	170	44	1.862	1.642	220	226	2.443	2.223
CUENCA	255	173	82	1.920	1.509	411	207	2.236	1.825
GUADALAJARA	28	23	5	107	82	25	41	254	229
TOLEDO	387	269	118	4.242	3.650	592	314	2.985	2.393
CASTILLA Y LEON	1.069	911	158	7.917	7.062	855	1.239	8.989	8.134
AVILA	56	50	6	220	188	32	71	405	373
BURGOS	183	150	33	1.274	1.110	164	197	1.229	1.065
LEON	136	113	23	696	583	113	141	826	713
PALENCIA	120	104	16	813	732	81	150	811	730
SALAMANCA	239	210	29	1.360	1.216	144	272	1.454	1.310
SEGOVIA	49	41	8	535	493	42	65	941	899
SORIA	33	27	6	641	547	94	40	630	536
VALLADOLID	148	117	31	1.423	1.270	153	156	1.700	1.547
ZAMORA	105	99	6	955	923	32	147	993	961
CATALUÑA	3.178	1.636	1.542	37.897	30.721	7.176	2.301	41.722	34.546
BARCELONA	2.024	1.070	954	27.910	23.141	4.769	1.549	30.071	25.302
GERONA	121	91	30	2.033	1.578	455	142	2.756	2.301
LERIDA	564	237	327	4.425	3.281	1.144	306	4.534	3.390
TARRAGONA	469	238	231	3.529	2.721	808	304	4.361	3.553
COM. VALENCIANA	2.277	1.241	1.036	52.657	45.161	7.496	1.731	48.326	40.830
ALICANTE	751	360	391	6.837	4.880	1.957	485	8.820	6.863
CASTELLON	373	190	183	6.871	5.956	915	280	7.625	6.710
VALENCIA	1.153	691	462	38.949	34.325	4.624	966	31.881	27.257
EXTREMADURA	582	496	86	5.307	4.876	431	671	5.451	5.020
BADAJOS	419	348	71	3.800	3.446	354	467	3.876	3.522
CACERES	163	148	15	1.507	1.430	77	204	1.575	1.498
GALICIA	744	567	177	7.986	6.966	1.020	792	8.442	7.422
LA CORUÑA	288	219	69	2.234	1.887	347	304	2.412	2.065
LUGO	125	94	31	942	787	155	116	1.132	977
ORENSE	81	67	14	2.453	2.250	203	103	2.510	2.307
PONTEVEDRA	250	187	63	2.357	2.042	315	269	2.388	2.073
MADRID	758	568	190	17.279	14.427	2.852	890	17.421	14.569
MADRID	758	568	190	17.279	14.427	2.852	890	17.421	14.569
MURCIA	1.539	836	703	18.972	15.455	3.517	1.139	20.545	17.028
MURCIA	1.539	836	703	18.972	15.455	3.517	1.139	20.545	17.028
NAVARRA	479	282	197	9.425	6.469	2.956	362	10.372	7.416
NAVARRA	479	282	197	9.425	6.469	2.956	362	10.372	7.416
PAIS VASCO	1.628	1.022	606	62.800	30.336	32.464	1.534	60.411	27.947
ALAVA	261	162	99	3.297	2.311	986	242	4.126	3.140
GUIPUZCOA	677	432	245	34.856	16.486	18.370	669	32.541	14.171
VIZCAYA	690	428	262	24.647	11.539	13.108	623	23.744	10.636
RIOJA (LA)	118	71	47	1.045	572	473	95	1.423	950
RIOJA (LA)	118	71	47	1.045	572	473	95	1.423	950
CEUTA	15	7	8	150	110	40	10	168	128
MELILLA	14	8	6	231	203	28	17	249	221

(*) Datos referidos a la provincia en la que tiene su sede central la sociedad

(**) Datos referidos a la provincia en la que está ubicado el centro de cotización y realizan su actividad los trabajadores

(1) Además del régimen general incluye otros regímenes de la Seguridad Social diferentes al de autónomos.

(2) Nº de Sociedades estimado, cuya plantilla íntegra está en el régimen de autónomos de la Seguridad Social.

VER FUENTES Y NOTAS

(3) Incluye los trabajadores autónomos.

A.2 SOCIEDADES COOPERATIVAS. NÚMERO DE SOCIEDADES Y DE TRABAJADORES POR TAMAÑO DE SOCIEDAD, EXCLUIDO EL RÉGIMEN DE AUTÓNOMOS.

31/12/2019

Tamaño	Sociedades	%	Trabajadores	%
TOTAL	12.127	100,0	244.477	100,0
0-5	7.427	61,2	18.218	7,5
6-10	1.841	15,2	13.958	5,7
11-25	1.499	12,4	24.359	10,0
26-50	645	5,3	23.005	9,4
51-100	376	3,1	26.159	10,7
101-250	208	1,7	31.033	12,7
Mayor 250	131	1,1	107.745	44,1

A.3 SOCIEDADES COOPERATIVAS, NÚMERO DE SOCIEDADES Y SUS TRABAJADORES POR AÑO DE ALTA EN LA S.SOCIAL, EXCLUIDO EL RÉGIMEN DE AUTÓNOMOS.

31/12/2019

Año de Alta	Sociedades	%	Trabajadores	%
TOTAL	12.127	100,0	244.477	100,0
< 1960	246	2,0	14.129	5,8
1960 - 1969	309	2,5	32.937	13,5
1970 - 1979	489	4,0	24.155	9,9
1980 - 1989	1.496	12,3	41.635	17,0
1990 - 1999	2.001	16,5	38.057	15,6
2000 - 2009	2.375	19,6	43.210	17,7
Desde 2010 (*)	5.211	43,0	50.354	20,6

(*) Con fecha 01-01-2012 las sociedades que estaban inscritas en el Régimen Especial Agrario se han integrado en el Régimen General, cambiando la fecha de alta que tenían por la de 01-01-2012

NÚMERO DE CENTROS DE COTIZACIÓN Y TRABAJADORES POR SECTOR

ACTIVIDADES ECONÓMICAS (CNAE2009)	Centros de Cotización		NÚMERO DE TRABAJADORES					
	Total	%	Total	%	General	%	Autónomos	%
SECTORES					(1)			
TOTAL	16.855	100,0	314.119	100,0	244.477	100,0	69.642	100,0
AGRARIO	2.291	13,6	36.424	11,6	35.359	14,5	1.065	1,5
INDUSTRIA	3.008	17,8	56.101	17,9	33.749	13,8	22.352	32,1
CONSTRUCCION	872	5,2	10.139	3,2	3.515	1,4	6.624	9,5
SERVICIOS	10.684	63,4	211.455	67,3	171.854	70,3	39.601	56,9

NÚMERO DE CENTROS DE COTIZACIÓN Y TRABAJADORES POR SECCIONES DE ACTIVIDAD

ACTIVIDADES ECONÓMICAS (CNAE2009)	Centros de Cotización		NÚMERO DE TRABAJADORES					
	Total	%	Total	%	General	%	Autónomos	%
SECCIONES					(1)			
A AGRICULTURA, GANADERÍA, SILVICULTURA Y PESCA	2.291	13,6	36.424	11,6	35.359	14,5	1.065	1,5
B INDUSTRIAS EXTRACTIVAS	9	0,1	69	0,0	38	0,0	31	0,0
C INDUSTRIA MANUFACTURERA	2.899	17,2	55.399	17,6	33.127	13,6	22.272	32,0
D SUMIN. ENERGÍA ELÉCTRICA, GAS, VAPOR Y AIRE ACONDIC.	41	0,2	260	0,1	250	0,1	10	0,0
E SUMIN. AGUA, ACT. SANEAM., GEST. RESIDUOS Y DESCONTAMINACIÓN	59	0,4	373	0,1	334	0,1	39	0,1
F CONSTRUCCIÓN	872	5,2	10.139	3,2	3.515	1,4	6.624	9,5
G COMERCIO P/ MAYOR Y P/ MENOR; REPARACIÓN DE VEHÍCULOS	3.131	18,6	75.060	23,9	63.367	25,9	11.693	16,8
H TRANSPORTE Y ALMACENAMIENTO	913	5,4	13.804	4,4	5.129	2,1	8.675	12,5
I HOSTELERÍA	670	4,0	8.884	2,8	7.225	3,0	1.659	2,4
J INFORMACIÓN Y COMUNICACIONES	304	1,8	2.157	0,7	1.384	0,6	773	1,1
K ACTIVIDADES FINANCIERAS Y DE SEGUROS	290	1,7	17.837	5,7	15.810	6,5	2.027	2,9
L ACTIVIDADES INMOBILIARIAS	59	0,4	275	0,1	137	0,1	138	0,2
M ACTIVIDADES PROFESIONALES, CIENTÍFICAS Y TÉCNICAS	957	5,7	8.124	2,6	3.994	1,6	4.130	5,9
N ACTIVIDADES ADMINISTRATIVAS Y SERVICIOS AUXILIARES	635	3,8	9.240	2,9	7.817	3,2	1.423	2,0
O ADMINISTRACIÓN PÚBLICA Y DEFENSA; SEG. SOCIAL OBLIGATORIA	3	0,0	21	0,0	16	0,0	5	0,0
P EDUCACIÓN	2.268	13,5	44.020	14,0	38.378	15,7	5.642	8,1
Q ACTIVIDADES SANITARIAS Y DE SERVICIOS SOCIALES	766	4,5	26.482	8,4	24.880	10,2	1.602	2,3
R ACTIVIDADES ARTÍSTICAS, RECREATIVAS Y DE ENTRETENIMIENTO	310	1,8	2.799	0,9	1.915	0,8	884	1,3
S OTROS SERVICIOS	350	2,1	2.694	0,9	1.753	0,7	941	1,4
T ACT. DE LOS HOGARES COMO EMPLEADORES Y COMO PRODUCTORES	28	0,2	51	0,0	49	0,0	2	0,0
U ACT. DE ORGANIZACIONES Y ORGANISMOS EXTRATERRITORIALES	0	0,0	7	0,0	0	0,0	7	0,0

(1) Además del régimen general incluye otros regímenes de la Seguridad Social diferentes al de autónomos.

A.4b SOCIEDADES COOPERATIVAS EN SITUACIÓN DE ALTA EN LA SEGURIDAD SOCIAL.- CENTROS DE COTIZACIÓN Y TRABAJADORES POR DIVISIÓN DE ACTIVIDAD

31/12/2019

ACTIVIDADES ECONÓMICAS (CNAE2009)		C. Cotización		NÚMERO DE TRABAJADORES		
		DIVISIONES		Total	General (1)	Autónomos
A	01	AGRICULTURA, GANADERÍA, CAZA Y SERVICIOS RELACIONADOS	2.220	36.054	35.071	983
A	02	SILVICULTURA Y EXPLOTACIÓN FORESTAL	34	243	171	72
A	03	PESCA Y ACUICULTURA	37	127	117	10
B	05	EXTRACCIÓN DE ANTRACITA, HULLA Y LIGNITO	0	6	0	6
B	06	EXTRACCIÓN DE CRUDO DE PETRÓLEO Y GAS NATURAL	0	0	0	0
B	07	EXTRACCIÓN DE MINERALES METÁLICOS	1	1	1	0
B	08	OTRAS INDUSTRIAS EXTRACTIVAS	7	56	31	25
B	09	ACTIVIDADES DE APOYO A LAS INDUSTRIAS EXTRACTIVAS	1	6	6	0
C	10	INDUSTRIA DE LA ALIMENTACIÓN	1.209	18.914	15.913	3.001
C	11	FABRICACIÓN DE BEBIDAS	445	4.395	4.353	42
C	12	INDUSTRIA DEL TABACO	0	0	0	0
C	13	INDUSTRIA TEXTIL	35	358	154	204
C	14	CONFECIÓN DE PRENDAS DE VESTIR	72	1.212	310	902
C	15	INDUSTRIA DEL CUERO Y DEL CALZADO	27	448	212	236
C	16	INDUSTRIA DE LA MADERA Y DEL CORCHO, CESTERÍA Y ESPARTERÍA	97	1.215	693	522
C	17	INDUSTRIA DEL PAPEL	5	65	27	38
C	18	ARTES GRÁFICAS Y REPRODUCCIÓN DE SOPORTES GRABADOS	125	820	559	261
C	19	COQUERÍAS Y REFINO DE PETRÓLEO	1	2	1	1
C	20	INDUSTRIA QUÍMICA	34	191	155	36
C	21	FABRICACIÓN DE PRODUCTOS FARMACÉUTICOS	0	4	0	4
C	22	FABRICACIÓN DE PRODUCTOS DE CAUCHO Y PLÁSTICOS	30	2.263	893	1.370
C	23	FABRICACIÓN DE OTROS PRODUCTOS MINERALES NO METÁLICOS	59	643	309	334
C	24	METALURGIA; FABRIC. PROD. DE HIERRO, ACERO Y FERROALEACIONES	46	4.882	2.706	2.176
C	25	FABRICACIÓN DE PROD. METÁLICOS, EXCEPTO MAQUINARIA Y EQUIPO	266	5.677	1.782	3.895
C	26	FABRICACIÓN DE PROD. INFORMÁTICOS, ELECTRÓNICOS Y ÓPTICOS	15	786	123	663
C	27	FABRICACIÓN DE MATERIAL Y EQUIPO ELÉCTRICO	36	2.133	567	1.566
C	28	FABRICACIÓN DE MAQUINARIA Y EQUIPO N.C.O.P.	101	6.296	1.718	4.578
C	29	FABRICACIÓN DE VEHÍCULOS DE MOTOR, REMOLQUES	19	1.739	365	1.374
C	30	FABRICACIÓN DE OTRO MATERIAL DE TRANSPORTE	8	444	270	174
C	31	FABRICACIÓN DE MUEBLES	118	1.288	837	451
C	32	OTRAS INDUSTRIAS MANUFACTURERAS	42	445	291	154
C	33	REPARACIÓN E INSTALACIÓN DE MAQUINARIA Y EQUIPO	109	1.179	889	290
D	35	SUMINISTRO DE ENERGÍA ELÉCTR., GAS, VAPOR Y AIRE ACONDICIONADO	41	260	250	10
E	36	CAPTACIÓN, DEPURACIÓN Y DISTRIBUCIÓN DE AGUA	35	97	95	2
E	37	RECOGIDA Y TRATAMIENTO DE AGUAS RESIDUALES	2	22	15	7
E	38	RECOGIDA, TRATAMIENTO Y ELIMINACIÓN DE RESIDUOS; VALORIZACIÓN	21	246	222	24
E	39	ACTIVIDADES DE DESCONTAM. Y OTROS SERV. DE GESTIÓN DE RESIDUOS	1	8	2	6
F	41	CONSTRUCCIÓN DE EDIFICIOS	346	3.175	1.281	1.894
F	42	INGENIERÍA CIVIL	15	240	25	215
F	43	ACTIVIDADES DE CONSTRUCCIÓN ESPECIALIZADA	511	6.724	2.209	4.515
G	45	VENTA Y REPARACIÓN DE VEHÍCULOS DE MOTOR Y MOTOCICLETAS	330	2.213	1.295	918
G	46	COMERCIO AL POR MAYOR E INTERMEDIARIOS DEL COMERCIO	1.688	37.668	36.434	1.234
G	47	COMERCIO AL POR MENOR	1.113	35.179	25.638	9.541
H	49	TRANSPORTE TERRESTRE Y POR TUBERÍA	698	12.315	3.829	8.486
H	50	TRANSPORTE MARÍTIMO Y POR VÍAS NAVEGABLES INTERIORES	0	0	0	0
H	51	TRANSPORTE AÉREO	0	1	0	1
H	52	ALMACENAMIENTO Y ACTIVIDADES ANEXAS AL TRANSPORTE	186	1.265	1.166	99
H	53	ACTIVIDADES POSTALES Y DE CORREOS	29	223	134	89
I	55	SERVICIOS DE ALOJAMIENTO	82	563	425	138
I	56	SERVICIOS DE COMIDAS Y BEBIDAS	588	8.321	6.800	1.521
J	58	EDICIÓN	63	540	365	175
J	59	ACTIV. CINEMATOGRAF., VIDEO Y PROGR. DE TV, SONIDO Y ED. MUSICAL	55	269	142	127
J	60	ACTIVIDADES DE PROGRAMACIÓN Y EMISIÓN DE RADIO Y TELEVISIÓN	12	72	56	16
J	61	TELECOMUNICACIONES	37	230	189	41
J	62	PROGRAMACIÓN, CONSULTORÍA Y ACTIV. RELAC. CON LA INFORMÁTICA	120	910	573	337
J	63	SERVICIOS DE INFORMACIÓN	17	136	59	77
K	64	SERVICIOS FINANCIEROS, EXCEPTO SEGUROS Y FONDOS DE PENSIONES	261	17.587	15.734	1.853
K	65	SEGUROS, REASEGUROS Y FONDOS DE PENSIONES,	3	43	12	31
K	66	ACTIVIDADES AUXIL.A LOS SERVICIOS FINANCIEROS Y A LOS SEGUROS	26	207	64	143
L	68	ACTIVIDADES INMOBILIARIAS	59	275	137	138
M	69	ACTIVIDADES JURÍDICAS Y DE CONTABILIDAD	360	2.491	1.398	1.093
M	70	ACTIV. DE LAS SEDES CENTRALES; CONSULTORÍA DE GESTIÓN EMPRESARIAL	148	1.518	508	1.010
M	71	SERVICIOS TÉCNICOS DE ARQUITECTURA E INGENIERÍA	190	1.685	809	876
M	72	INVESTIGACIÓN Y DESARROLLO	52	1.112	525	587
M	73	PUBLICIDAD Y ESTUDIOS DE MERCADO	76	446	219	227
M	74	OTRAS ACTIVIDADES PROFESIONALES, CIENTÍFICAS Y TÉCNICAS	92	640	362	278
M	75	ACTIVIDADES VETERINARIAS	39	232	173	59
N	77	ACTIVIDADES DE ALQUILER	67	514	303	211
N	78	ACTIVIDADES RELACIONADAS CON EL EMPLEO	45	1.753	1.713	40
N	79	ACTIVIDADES DE AGENCIAS DE VIAJES	25	320	43	277
N	80	ACTIVIDADES DE SEGURIDAD E INVESTIGACIÓN	15	81	56	25
N	81	SERVICIOS A EDIFICIOS Y ACTIVIDADES DE JARDINERÍA	332	4.179	3.777	402
N	82	ACTIVIDADES ADMINISTRATIVAS DE OFICINA Y OTRAS AUX. A EMPRESAS	151	2.393	1.925	468
O	84	ADMINISTRACIÓN PÚBLICA Y DEFENSA; SEGURIDAD SOCIAL OBLIGATORIA	3	21	16	5
P	85	EDUCACIÓN	2.268	44.020	38.378	5.642
Q	86	ACTIVIDADES SANITARIAS	216	4.228	3.465	763
Q	87	ASISTENCIA EN ESTABLECIMIENTOS RESIDENCIALES	133	6.083	5.937	146
Q	88	ACTIVIDADES DE SERVICIOS SOCIALES SIN ALOJAMIENTO	417	16.171	15.478	693
R	90	ACTIVIDADES DE CREACIÓN, ARTÍSTICAS Y ESPECTÁCULOS	144	1.545	1.034	511
R	91	ACTIVIDADES DE BIBLIOTECAS, ARCHIVOS, MUSEOS Y OTRAS CULTURALES	28	235	193	42
R	92	ACTIVIDADES DE JUEGOS DE AZAR Y APUESTAS	0	7	0	7
R	93	ACTIVIDADES DEPORTIVAS, RECREATIVAS Y DE ENTRETENIMIENTO	138	1.012	688	324
S	94	ACTIVIDADES ASOCIATIVAS	114	888	776	112
S	95	REPARACIÓN DE ORDENADORES, EFECTOS PERSONALES Y DE USO DOMÉSTICO	61	590	193	397
S	96	OTROS SERVICIOS PERSONALES	175	1.216	784	432
T	97	ACTIVIDADES DE LOS HOGARES COMO EMPLEADORES DE PERSONAL DOMÉSTICO	28	51	49	2
T	98	ACTIV. DE HOGARES COMO PRODUCT. DE BIENES Y SERVICIOS PARA USO PROPIO	0	0	0	0
U	99	ACTIVIDADES DE ORGANIZACIONES Y ORGANISMOS EXTRATERRITORIALES	0	7	0	7

SOCIEDADES LABORALES

Gráficos Sociedades Laborales

GRAFICO BG-1 SOCIEDADES LABORALES.- Evolución del nº de sociedades y de trabajadores



GRAFICO BG-2 SOCIEDADES LABORALES.- Distribución de los trabajadores por tamaño de la sociedad



GRAFICO BG-3 SOCIEDADES LABORALES.- Distribución porcentual de los trabajadores por tamaño de la sociedad

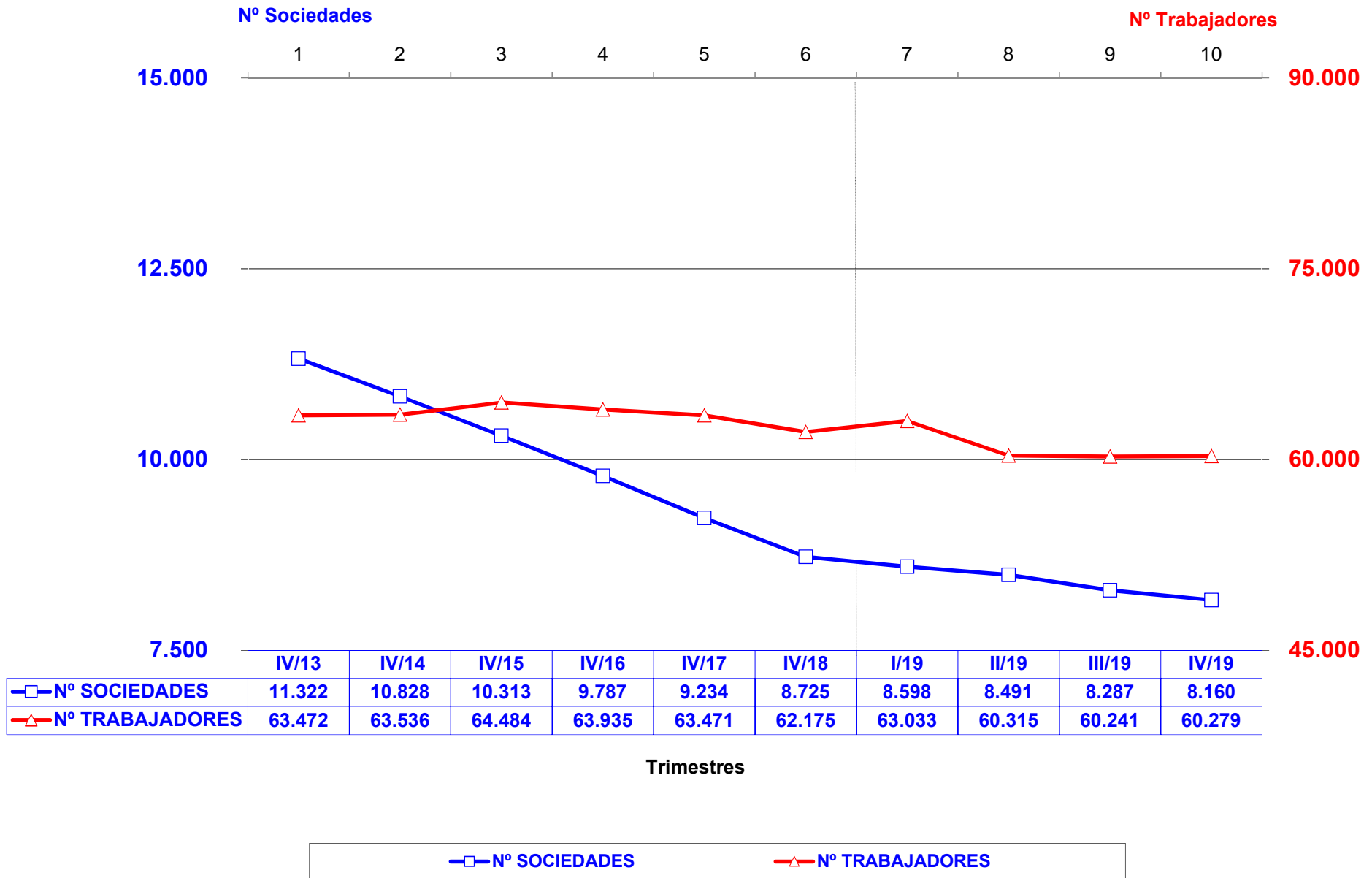

GRAFICO BG-4 SOCIEDADES LABORALES.- Distribución de los trabajadores por sector de actividad

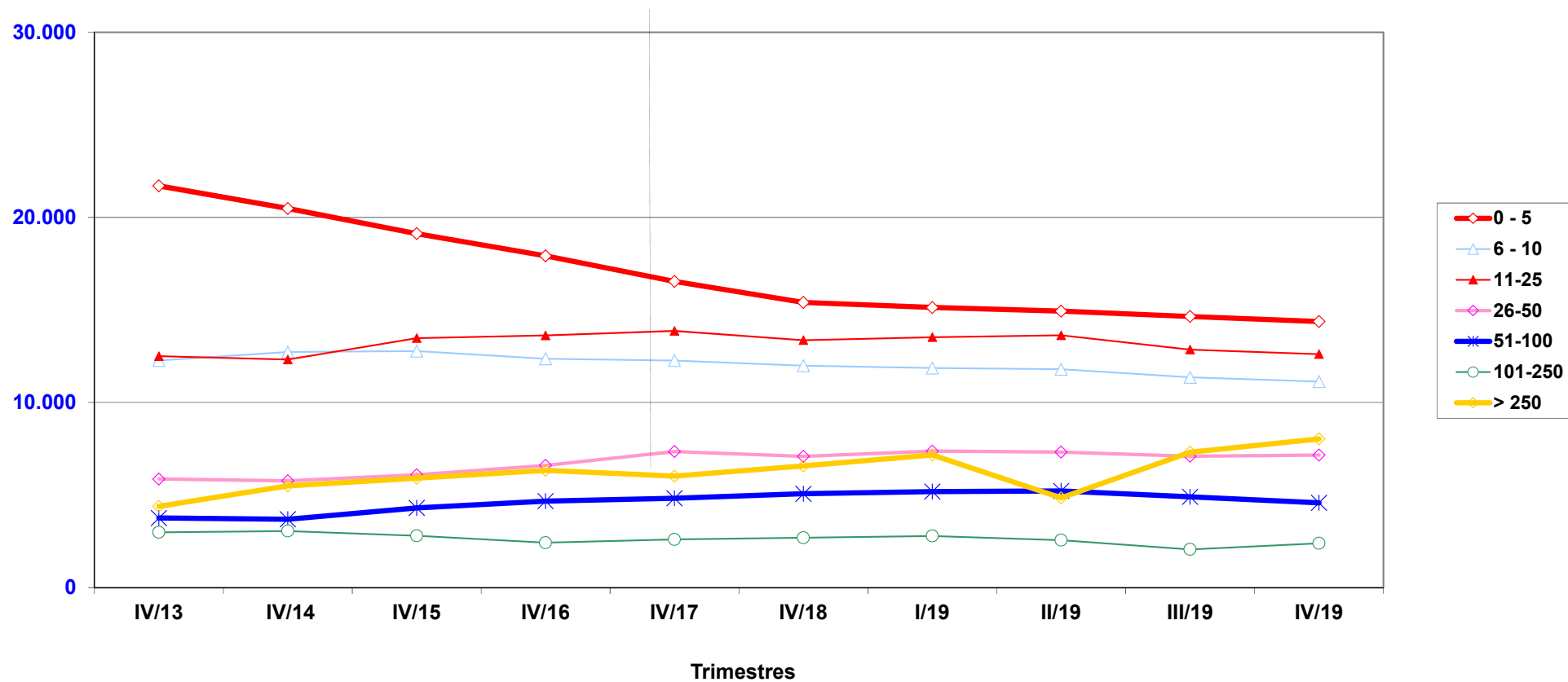

GRAFICO BG-5 SOCIEDADES LABORALES.-

Distribución porcentual de los trabajadores por sector de actividad

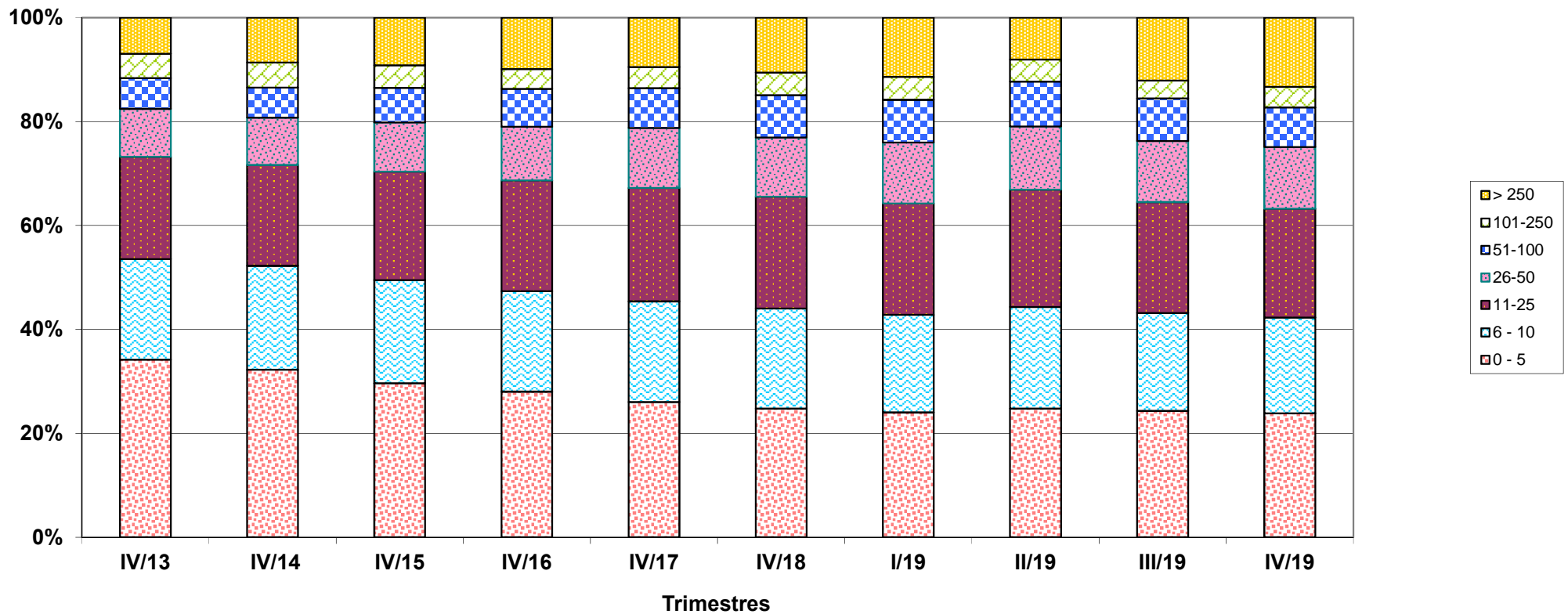

GRAFICO BG-6 SOCIEDADES LABORALES.-
Distribución de los trabajadores por Comunidad Autónoma.
4º trimestre de 2018 y 2019

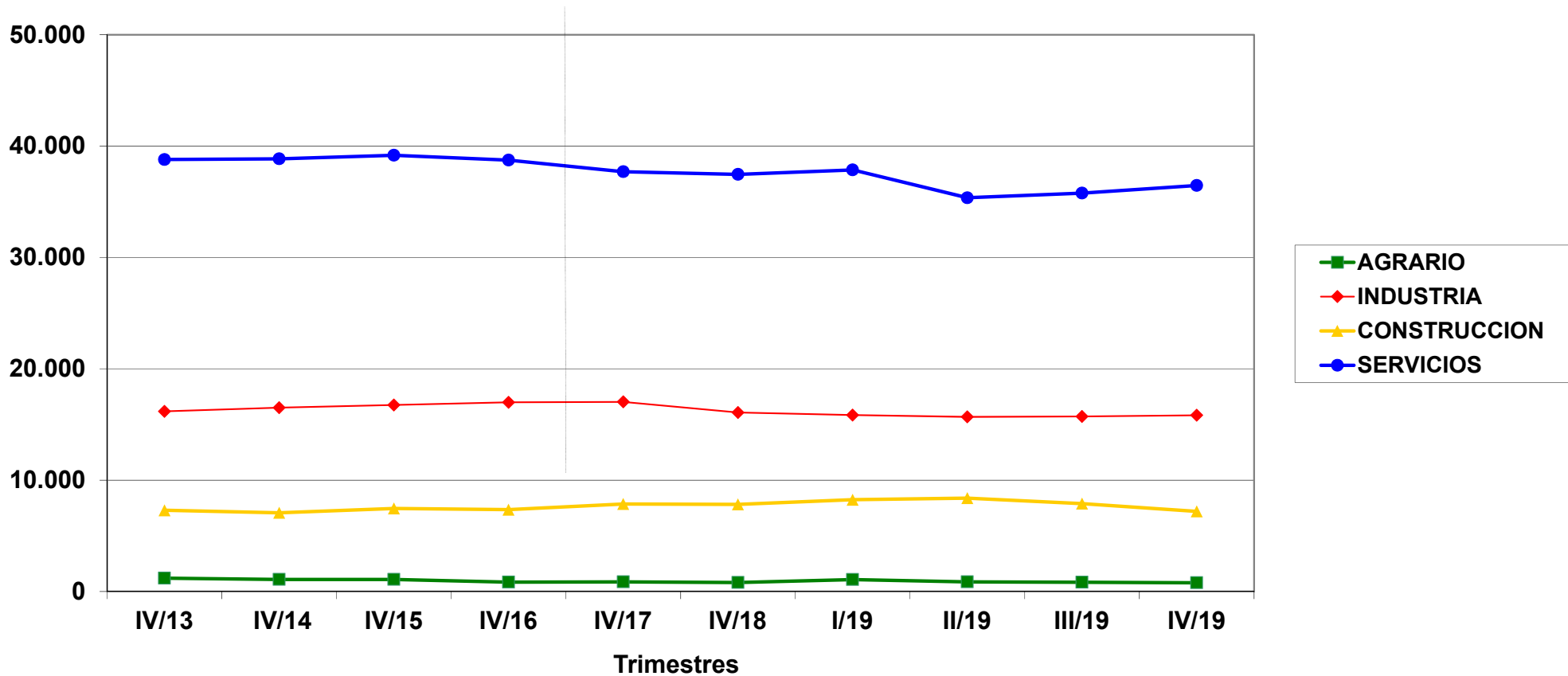

SOCIEDADES LABORALES

Informes Sociedades Laborales

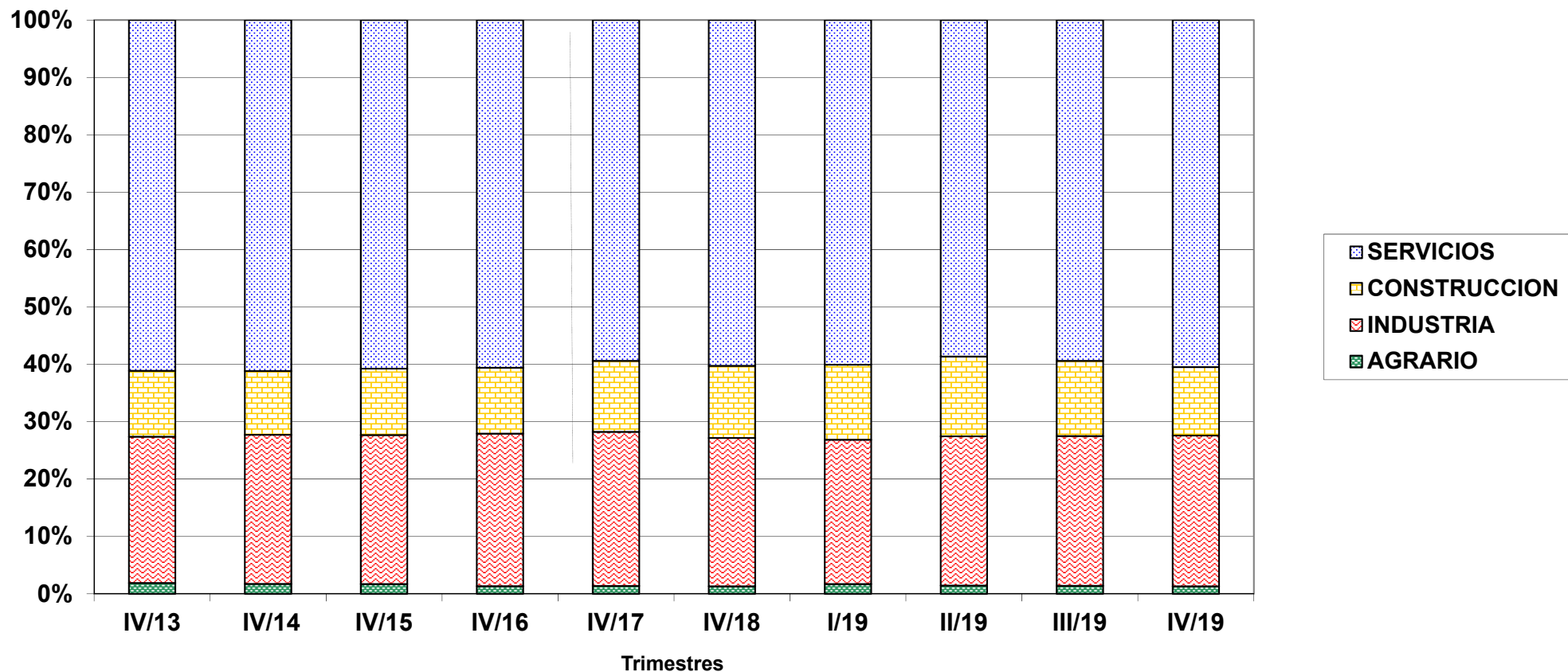
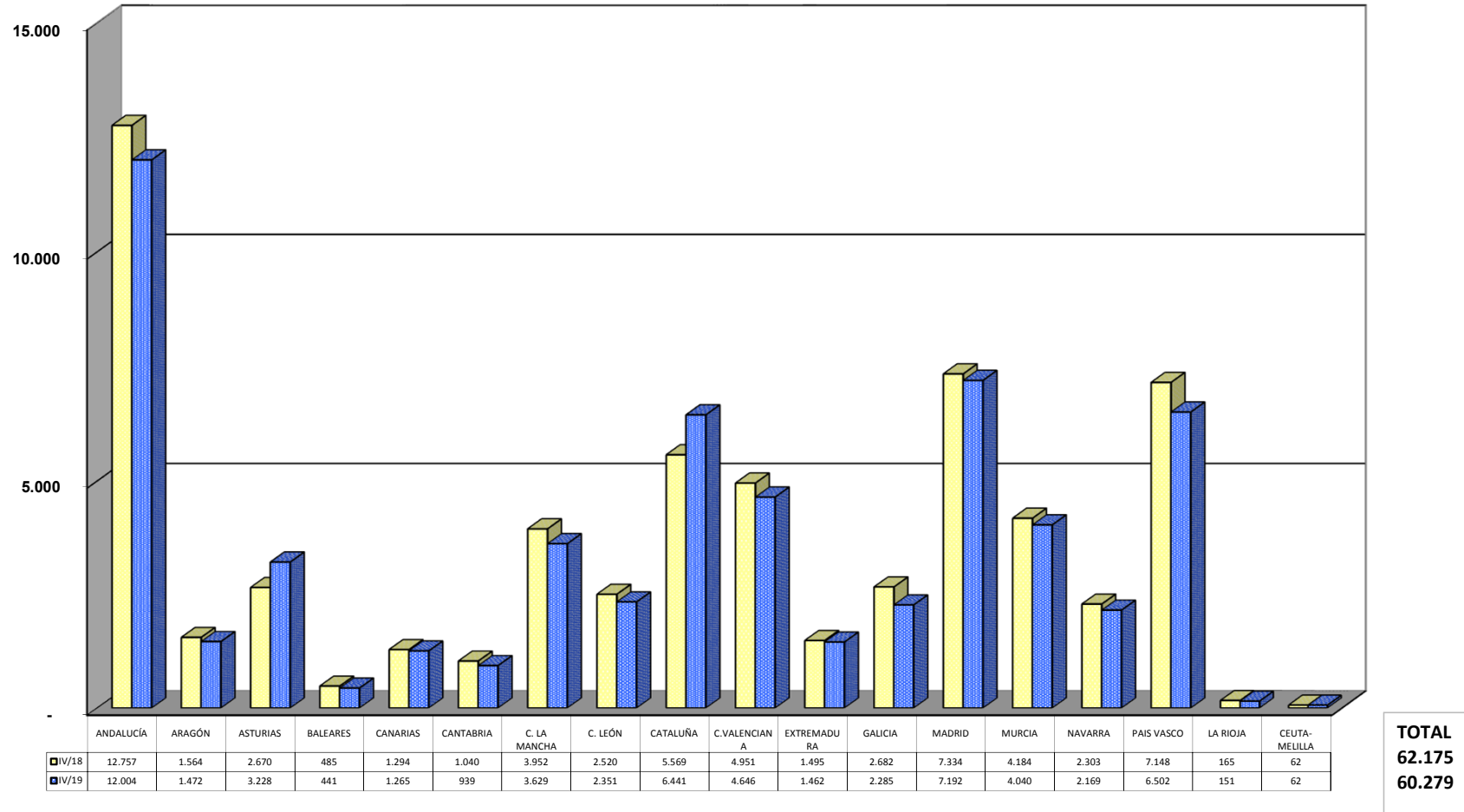
B.1 SOCIEDADES LABORALES. NÚMERO DE SOCIEDADES, DE CENTROS DE COTIZACIÓN Y SUS TRABAJADORES, SEGÚN CLASE, POR COMUNIDAD AUTÓNOMA Y PROVINCIA

31/12/2019

Com. Autónoma / y Provincia

	POR SOCIEDADES (*)						POR CENTROS DE COTIZACIÓN (**)					
	Sociedades			Trabajadores			Núm. Centros			Trabajadores		
	Total	Anónimas	Ltdas.	Total	Anónimas	Ltdas.	Total	Anónimas	Ltdas.	Total	Anónimas	Ltdas.
TOTAL	8.160	835	7.325	60.279	13.416	46.863	8.916	958	7.958	60.279	13.416	46.863
ANDALUCIA	1.781	82	1.699	12.004	1.087	10.917	1.992	97	1.895	12.365	1.345	11.020
ALMERIA	194	6	188	988	79	909	212	7	205	1.078	155	923
CADIZ	189	12	177	1.944	71	1.873	215	13	202	1.792	71	1.721
CORDOBA	221	11	210	1.282	104	1.178	255	14	241	1.220	107	1.113
GRANADA	165	10	155	1.071	51	1.020	180	13	167	1.277	238	1.039
HUELVA	202	5	197	1.235	101	1.134	217	7	210	1.265	104	1.161
JAEN	194	15	179	1.027	96	931	218	16	202	1.031	96	935
MALAGA	282	10	272	2.043	406	1.637	321	11	310	2.073	398	1.675
SEVILLA	334	13	321	2.414	179	2.235	374	16	358	2.629	176	2.453
ARAGON	301	27	274	1.472	214	1.258	327	31	296	1.538	273	1.265
HUESCA	74	3	71	326	15	311	79	3	76	326	15	311
TERUEL	24	5	19	99	20	79	24	5	19	99	20	79
ZARAGOZA	203	19	184	1.047	179	868	224	23	201	1.113	238	875
ASTURIAS	300	35	265	3.228	1.947	1.281	310	38	272	2.492	1.211	1.281
ASTURIAS	300	35	265	3.228	1.947	1.281	310	38	272	2.492	1.211	1.281
BALEARES	75	5	70	441	54	387	82	8	74	459	75	384
BALEARES	75	5	70	441	54	387	82	8	74	459	75	384
CANARIAS	219	12	207	1.265	80	1.185	240	14	226	1.265	80	1.185
LAS PALMAS	99	3	96	629	31	598	112	4	108	622	32	590
STA.CRUZ DE TENERIFE	120	9	111	636	49	587	128	10	118	643	48	595
CANTABRIA	108	12	96	939	498	441	116	16	100	977	540	437
CANTABRIA	108	12	96	939	498	441	116	16	100	977	540	437
CASTILLA LA MANCHA	700	80	620	3.629	689	2.940	750	88	662	3.708	697	3.011
ALBACETE	174	27	147	972	210	762	189	31	158	980	218	762
CIUDAD REAL	182	18	164	1.039	183	856	195	19	176	1.032	183	849
CUENCA	115	6	109	578	41	537	126	6	120	580	41	539
GUADALAJARA	26	5	21	143	43	100	27	5	22	150	43	107
TOLEDO	203	24	179	897	212	685	213	27	186	966	212	754
CASTILLA Y LEON	475	45	430	2.351	254	2.097	511	53	458	2.389	278	2.111
AVILA	19	0	19	63	0	63	22	0	22	67	0	67
BURGOS	39	10	29	377	61	316	42	10	32	380	61	319
LEON	78	4	74	390	33	357	83	7	76	398	41	357
PALENCIA	35	3	32	178	29	149	38	5	33	178	29	149
SALAMANCA	75	12	63	352	56	296	84	14	70	359	56	303
SEGOVIA	14	3	11	76	11	65	17	3	14	76	11	65
SORIA	19	4	15	95	16	79	22	4	18	95	16	79
VALLADOLID	166	7	159	727	42	685	172	8	164	745	58	687
ZAMORA	30	2	28	93	6	87	31	2	29	91	6	85
CATALUÑA	664	63	601	6.441	1.851	4.590	740	77	663	6.438	1.838	4.600
BARCELONA	493	54	439	5.332	1.737	3.595	557	67	490	4.677	1.731	2.946
GERONA	76	3	73	698	16	682	82	3	79	1.356	16	1.340
LERIDA	46	1	45	172	22	150	47	1	46	164	15	149
TARRAGONA	49	5	44	239	76	163	54	6	48	241	76	165
COM. VALENCIANA	608	59	549	4.646	814	3.832	657	70	587	4.624	819	3.805
ALICANTE	193	16	177	1.253	167	1.086	213	24	189	1.254	176	1.078
CASTELLON	85	11	74	524	102	422	94	12	82	529	102	427
VALENCIA	330	32	298	2.869	545	2.324	350	34	316	2.841	541	2.300
EXTREMADURA	236	48	188	1.462	277	1.185	262	54	208	1.413	277	1.136
BADAJOS	168	33	135	1.031	214	817	187	38	149	983	214	769
CACERES	68	15	53	431	63	368	75	16	59	430	63	367
GALICIA	442	30	412	2.285	377	1.908	480	39	441	2.372	464	1.908
LA CORUÑA	145	10	135	778	91	687	160	15	145	847	160	687
LUGO	50	2	48	324	26	298	54	3	51	326	29	297
ORENSE	71	3	68	271	39	232	78	3	75	268	35	233
PONTEVEDRA	176	15	161	912	221	691	188	18	170	931	240	691
MADRID	933	115	818	7.192	1.255	5.937	1.016	127	889	7.185	1.260	5.925
MADRID	933	115	818	7.192	1.255	5.937	1.016	127	889	7.185	1.260	5.925
MURCIA	513	27	486	4.040	386	3.654	566	30	536	3.977	381	3.596
MURCIA	513	27	486	4.040	386	3.654	566	30	536	3.977	381	3.596
NAVARRA	234	54	180	2.169	942	1.227	244	56	188	2.116	938	1.178
NAVARRA	234	54	180	2.169	942	1.227	244	56	188	2.116	938	1.178
PAIS VASCO	538	134	404	6.502	2.638	3.864	583	150	433	6.735	2.877	3.858
ALAVA	66	12	54	501	107	394	70	13	57	497	104	393
GUIPUZCOA	210	61	149	3.221	1.107	2.114	235	72	163	3.221	1.099	2.122
VIZCAYA	262	61	201	2.780	1.424	1.356	278	65	213	3.017	1.674	1.343
RIOJA (LA)	27	4	23	151	21	130	32	6	26	163	31	132
RIOJA (LA)	27	4	23	151	21	130	32	6	26	163	31	132
CEUTA	3	2	1	41	30	11	5	3	2	42	30	12
MELILLA	3	1	2	21	2	19	3	1	2	21	2	19

(*) Datos referidos a la provincia en la que tiene su sede central la sociedad

(**) Datos referidos a la provincia en la que está ubicado el centro de cotización y realizan su actividad los trabajadores

**B.2 SOCIEDADES LABORALES.
NÚMERO DE SOCIEDADES Y DE TRABAJADORES,
SEGÚN CLASE, POR TAMAÑO DE SOCIEDAD.**

31/12/2019

Tamaño	SOCIEDADES				TRABAJADORES			
	Total	%	Anónimas	Limitadas	Total	%	Anónimas	Limitadas
TOTAL	8.160	100,0	835	7.325	60.279	100,0	13.416	46.863
0 - 5	5.559	68,1	367	5.192	14.373	23,8	1.043	13.330
6 - 10	1.479	18,1	201	1.278	11.128	18,5	1.564	9.564
11 - 25	819	10,0	164	655	12.610	20,9	2.589	10.021
26 - 50	209	2,6	69	140	7.162	11,9	2.432	4.730
51 - 100	65	0,8	25	40	4.580	7,6	1.762	2.818
101 - 250	15	0,2	4	11	2.394	4,0	684	1.710
> 250	14	0,2	5	9	8.032	13,3	3.342	4.690

**B.3 SOCIEDADES LABORALES.
NÚMERO DE SOCIEDADES Y DE TRABAJADORES,
SEGÚN CLASE, POR AÑO DE ALTA EN LA S.SOCIAL**

31/12/2019

Año de Alta	SOCIEDADES				TRABAJADORES			
	Total	%	Anónimas	Limitadas	Total	%	Anónimas	Limitadas
TOTAL	8.160	100,0	835	7.325	60.279	100,0	13.416	46.863
< 1989	135	1,7	122	13	3.070	5,1	2.911	159
1989 - 1991	113	1,4	106	7	1.529	2,5	1.497	32
1992 - 1994	227	2,8	213	14	2.589	4,3	2.510	79
1995 - 1997	231	2,8	154	77	3.469	5,8	2.123	1.346
1998 - 2000	945	11,6	90	855	7.406	12,3	2.033	5.373
2001 - 2003	1.437	17,6	34	1.403	9.748	16,2	385	9.363
2004 - 2006	1.299	15,9	20	1.279	9.581	15,9	1.223	8.358
2007 - 2009	855	10,5	18	837	4.883	8,1	90	4.793
2010 - 2012	1.037	12,7	24	1.013	6.435	10,7	185	6.250
2013 - 2015	1.070	13,1	33	1.037	6.705	11,1	325	6.380
Desde 2016	811	9,9	21	790	4.864	8,1	134	4.730

B.4a SOCIEDADES LABORALES. NÚMERO DE CENTROS DE COTIZACIÓN Y SUS TRABAJADORES, SEGÚN CLASE, POR SECTOR Y SECCIÓN DE ACTIVIDAD

31/12/2019

NÚMERO DE CENTROS DE COTIZACIÓN Y TRABAJADORES POR SECTOR

ACTIVIDADES ECONÓMICAS (CNAE2009)

SECTORES	CENTROS DE COTIZACIÓN						TRABAJADORES					
	Total	%	Anónimas	%	Limitadas	%	Total	%	Anónimas	%	Limitadas	%
TOTAL	8.916	100,0	958	100,0	7.958	100,0	60.279	100,0	13.416	100,0	46.863	100,0
AGRARIO	149	1,7	14	1,5	135	1,7	788	1,3	116	0,9	672	1,4
INDUSTRIA	1.753	19,7	348	36,3	1.405	17,7	15.830	26,3	5.253	39,2	10.577	22,6
CONSTRUCCION	1.198	13,4	66	6,9	1.132	14,2	7.194	11,9	643	4,8	6.551	14,0
SERVICIOS	5.816	65,2	530	55,3	5.286	66,4	36.467	60,5	7.404	55,2	29.063	62,0

NÚMERO DE CENTROS DE COTIZACIÓN Y TRABAJADORES POR SECCIÓN DE ACTIVIDAD

SECCIONES	CENTROS DE COTIZACIÓN						TRABAJADORES					
	Total	%	SAL	%	SLL	%	Total	%	SAL	%	SLL	%
A AGRICULTURA, GANADERÍA, SILVICULTURA Y PESCA	149	1,7	14	1,5	135	1,7	788	1,3	116	0,9	672	1,4
B INDUSTRIAS EXTRACTIVAS	10	0,1	1	0,1	9	0,1	23	0,0	2	0,0	21	0,0
C INDUSTRIA MANUFACTURERA	1.723	19,3	345	36,0	1.378	17,3	15.701	26,0	5.243	39,1	10.458	22,3
D SUMIN. ENERGÍA ELÉCTRICA, GAS, VAPOR Y AIRE ACONDIC.	1	0,0	1	0,1	0	0,0	5	0,0	5	0,0	0	0,0
E SUMIN. AGUA, ACT. SANEAM., GEST. RESIDUOS Y DESCONTAMINACIÓN	19	0,2	1	0,1	18	0,2	101	0,2	3	0,0	98	0,2
F CONSTRUCCIÓN	1.198	13,4	66	6,9	1.132	14,2	7.194	11,9	643	4,8	6.551	14,0
G COMERCIO P/ MAYOR Y P/ MENOR; REPARACIÓN DE VEHÍCULOS	2.282	25,6	235	24,5	2.047	25,7	9.873	16,4	1.673	12,5	8.200	17,5
H TRANSPORTE Y ALMACENAMIENTO	276	3,1	41	4,3	235	3,0	2.760	4,6	1.337	10,0	1.423	3,0
I HOSTELERÍA	655	7,3	42	4,4	613	7,7	3.791	6,3	199	1,5	3.592	7,7
J INFORMACIÓN Y COMUNICACIONES	251	2,8	22	2,3	229	2,9	1.475	2,4	272	2,0	1.203	2,6
K ACTIVIDADES FINANCIERAS Y DE SEGUROS	77	0,9	5	0,5	72	0,9	169	0,3	12	0,1	157	0,3
L ACTIVIDADES INMOBILIARIAS	65	0,7	2	0,2	63	0,8	181	0,3	5	0,0	176	0,4
M ACTIVIDADES PROFESIONALES, CIENTÍFICAS Y TÉCNICAS	815	9,1	60	6,3	755	9,5	3.286	5,5	427	3,2	2.859	6,1
N ACTIVIDADES ADMINISTRATIVAS Y SERVICIOS AUXILIARES	353	4,0	52	5,4	301	3,8	4.279	7,1	2.086	15,5	2.193	4,7
O ADMINISTRACIÓN PÚBLICA Y DEFENSA; SEG. SOCIAL OBLIGATORIA	5	0,1	1	0,1	4	0,1	32	0,1	1	0,0	31	0,1
P EDUCACIÓN	419	4,7	39	4,1	380	4,8	5.614	9,3	912	6,8	4.702	10,0
Q ACTIVIDADES SANITARIAS Y DE SERVICIOS SOCIALES	226	2,5	11	1,1	215	2,7	3.266	5,4	350	2,6	2.916	6,2
R ACTIVIDADES ARTÍSTICAS, RECREATIVAS Y DE ENTRETENIMIENTO	129	1,4	9	0,9	120	1,5	793	1,3	83	0,6	710	1,5
S OTROS SERVICIOS	262	2,9	10	1,0	252	3,2	947	1,6	46	0,3	901	1,9
T ACT. DE LOS HOGARES COMO EMPLEADORES Y COMO PRODUCTORES	1	0,0	1	0,1	0	0,0	1	0,0	1	0,0	0	0,0
U ACT. DE ORGANIZACIONES Y ORGANISMOS EXTRATERRITORIALES	0	0,0	0	0,0	0	0,0	0	0,0	0	0,0	0	0,0

ACTIVIDADES ECONÓMICAS (CNAE2009)		CENTROS DE COTIZACIÓN			TRABAJADORES		
		Total	Anónimas	Limitada	Total	Anónimas	Limitadas
A 01	AGRICULTURA, GANADERÍA, CAZA Y SERVICIOS RELACIONADOS	107	7	100	641	104	537
A 02	SILVICULTURA Y EXPLOTACIÓN FORESTAL	20	3	17	87	5	82
A 03	PESCA Y ACUICULTURA	22	4	18	60	7	53
B 05	EXTRACCIÓN DE ANTRACITA, HULLA Y LIGNITO	0	0	0	0	0	0
B 06	EXTRACCIÓN DE CRUDO DE PETRÓLEO Y GAS NATURAL	0	0	0	0	0	0
B 07	EXTRACCIÓN DE MINERALES METÁLICOS	0	0	0	0	0	0
B 08	OTRAS INDUSTRIAS EXTRACTIVAS	9	1	8	22	2	20
B 09	ACTIVIDADES DE APOYO A LAS INDUSTRIAS EXTRACTIVAS	1	0	1	1	0	1
C 10	INDUSTRIA DE LA ALIMENTACIÓN	231	45	186	2.738	292	2.446
C 11	FABRICACIÓN DE BEBIDAS	24	5	19	150	67	83
C 12	INDUSTRIA DEL TABACO	0	0	0	0	0	0
C 13	INDUSTRIA TEXTIL	34	7	27	344	154	190
C 14	CONFECCIÓN DE PRENDAS DE VESTIR	29	2	27	115	13	102
C 15	INDUSTRIA DEL CUERO Y DEL CALZADO	20	2	18	197	22	175
C 16	INDUSTRIA DE LA MADERA Y DEL CORCHO, CESTERÍA Y ESPARTERÍA	77	17	60	510	197	313
C 17	INDUSTRIA DEL PAPEL	14	5	9	115	69	46
C 18	ARTES GRÁFICAS Y REPRODUCCIÓN DE SOPORTES GRABADOS	177	29	148	971	207	764
C 19	COQUERÍAS Y REFINO DE PETRÓLEO	0	0	0	0	0	0
C 20	INDUSTRIA QUÍMICA	23	4	19	174	39	135
C 21	FABRICACIÓN DE PRODUCTOS FARMACÉUTICOS	0	0	0	0	0	0
C 22	FABRICACIÓN DE PRODUCTOS DE CAUCHO Y PLÁSTICOS	36	8	28	267	126	141
C 23	FABRICACIÓN DE OTROS PRODUCTOS MINERALES NO METÁLICOS	70	7	63	661	34	627
C 24	METALURGIA; FABRIC. PROD. DE HIERRO, ACERO Y FERROALEACIONES	36	14	22	776	571	205
C 25	FABRICACIÓN DE PROD. METÁLICOS, EXCEPTO MAQUINARIA Y EQUIPO	448	100	348	4.415	2.072	2.343
C 26	FABRICACIÓN DE PROD. INFORMÁTICOS, ELECTRÓNICOS Y ÓPTICOS	21	6	15	200	98	102
C 27	FABRICACIÓN DE MATERIAL Y EQUIPO ELÉCTRICO	26	11	15	397	256	141
C 28	FABRICACIÓN DE MAQUINARIA Y EQUIPO N.C.O.P.	125	26	99	1.339	438	901
C 29	FABRICACIÓN DE VEHÍCULOS DE MOTOR, REMOLQUES	21	9	12	233	156	77
C 30	FABRICACIÓN DE OTRO MATERIAL DE TRANSPORTE	13	7	6	215	138	77
C 31	FABRICACIÓN DE MUEBLES	130	20	110	977	151	826
C 32	OTRAS INDUSTRIAS MANUFACTURERAS	24	2	22	103	6	97
C 33	REPARACIÓN E INSTALACIÓN DE MAQUINARIA Y EQUIPO	144	19	125	804	137	667
D 35	SUMINISTRO DE ENERGÍA ELÉCTR., GAS, VAPOR Y AIRE ACONDICIONADO	1	1	0	5	5	0
E 36	CAPTACIÓN, PURIFICACIÓN Y DISTRIBUCIÓN DE AGUA	1	0	1	2	0	2
E 37	RECOGIDA Y TRATAMIENTO DE AGUAS RESIDUALES	8	0	8	42	0	42
E 38	RECOGIDA, TRATAMIENTO Y ELIMINACIÓN DE RESIDUOS; VALORIZACIÓN	8	1	7	51	3	48
E 39	ACTIVIDADES DE DESCANTAM. Y OTROS SERV. DE GESTIÓN DE RESIDUOS	2	0	2	6	0	6
F 41	CONSTRUCCIÓN DE EDIFICIOS	346	11	335	2.286	58	2.228
F 42	INGENIERÍA CIVIL	28	1	27	266	62	204
F 43	ACTIVIDADES DE CONSTRUCCIÓN ESPECIALIZADA	824	54	770	4.642	523	4.119
G 45	VENTA Y REPARACIÓN DE VEHÍCULOS DE MOTOR Y MOTOCICLETAS	638	60	578	2.610	423	2.187
G 46	COMERCIO AL POR MAYOR E INTERMEDIARIOS DEL COMERCIO	675	94	581	3.896	799	3.097
G 47	COMERCIO AL POR MENOR	969	81	888	3.367	451	2.916
H 49	TRANSPORTE TERRESTRE Y POR TUBERÍA	215	32	183	2.127	1.214	913
H 50	TRANSPORTE MARÍTIMO Y POR VÍAS NAVEGABLES INTERIORES	2	0	2	11	0	11
H 51	TRANSPORTE AÉREO	0	0	0	0	0	0
H 52	ALMACENAMIENTO Y ACTIVIDADES ANEXAS AL TRANSPORTE	31	5	26	382	34	348
H 53	ACTIVIDADES POSTALES Y DE CORREOS	28	4	24	240	89	151
I 55	SERVICIOS DE ALOJAMIENTO	73	8	65	312	42	270
I 56	SERVICIOS DE COMIDAS Y BEBIDAS	582	34	548	3.479	157	3.322
J 58	EDICIÓN	43	5	38	260	51	209
J 59	ACTIV. CINEMATOGRAF., VIDEO Y PROGR. DE TV, SONIDO Y ED. MUSICAL	22	0	22	116	0	116
J 60	ACTIVIDADES DE PROGRAMACIÓN Y EMISIÓN DE RADIO Y TELEVISIÓN	7	1	6	23	2	21
J 61	TELECOMUNICACIONES	21	1	20	190	19	171
J 62	PROGRAMACIÓN, CONSULTORÍA Y ACTIV. RELAC. CON LA INFORMÁTICA	140	14	126	760	187	573
J 63	SERVICIOS DE INFORMACIÓN	18	1	17	126	13	113
K 64	SERVICIOS FINANCIEROS, EXCEPTO SEGUROS Y FONDOS DE PENSIONES	8	0	8	24	0	24
K 65	SEGUROS, REASEGUROS Y FONDOS DE PENSIONES,	8	0	8	21	0	21
K 66	ACTIVIDADES AUXIL. A LOS SERVICIOS FINANCIEROS Y A LOS SEGUROS	61	5	56	124	12	112
L 68	ACTIVIDADES INMOBILIARIAS	65	2	63	181	5	176
M 69	ACTIVIDADES JURÍDICAS Y DE CONTABILIDAD	329	20	309	1.109	142	967
M 70	ACTIV. DE LAS SEDES CENTRALES; CONSULTORÍA DE GESTIÓN EMPRESARIAL	102	4	98	381	18	363
M 71	SERVICIOS TÉCNICOS DE ARQUITECTURA E INGENIERÍA	199	21	178	985	124	861
M 72	INVESTIGACIÓN Y DESARROLLO	13	1	12	56	1	55
M 73	PUBLICIDAD Y ESTUDIOS DE MERCADO	75	4	71	287	8	279
M 74	OTRAS ACTIVIDADES PROFESIONALES, CIENTÍFICAS Y TÉCNICAS	59	7	52	223	27	196
M 75	ACTIVIDADES VETERINARIAS	38	3	35	245	107	138
N 77	ACTIVIDADES DE ALQUILER	65	11	54	286	87	199
N 78	ACTIVIDADES RELACIONADAS CON EL EMPLEO	15	0	15	493	0	493
N 79	ACTIVIDADES DE AGENCIAS DE VIAJES	65	12	53	206	55	151
N 80	ACTIVIDADES DE SEGURIDAD E INVESTIGACIÓN	14	1	13	101	6	95
N 81	SERVICIOS A EDIFICIOS Y ACTIVIDADES DE JARDINERÍA	123	18	105	1.929	929	1.000
N 82	ACTIVIDADES ADMINISTRATIVAS DE OFICINA Y OTRAS AUX. A EMPRESAS	71	10	61	1.264	1.009	255
O 84	ADMINISTRACIÓN PÚBLICA Y DEFENSA; SEGURIDAD SOCIAL OBLIGATORIA	5	1	4	32	1	31
P 85	EDUCACIÓN	419	39	380	5.614	912	4.702
Q 86	ACTIVIDADES SANITARIAS	118	7	111	558	74	484
Q 87	ASISTENCIA EN ESTABLECIMIENTOS RESIDENCIALES	27	0	27	608	0	608
Q 88	ACTIVIDADES DE SERVICIOS SOCIALES SIN ALOJAMIENTO	81	4	77	2.100	276	1.824
R 90	ACTIVIDADES DE CREACIÓN, ARTÍSTICAS Y ESPECTÁCULOS	22	4	18	147	63	84
R 91	ACTIVIDADES DE BIBLIOTECAS, ARCHIVOS, MUSEOS Y OTRAS CULTURALES	7	2	5	42	4	38
R 92	ACTIVIDADES DE JUEGOS DE AZAR Y APUESTAS	6	0	6	11	0	11
R 93	ACTIVIDADES DEPORTIVAS, RECREATIVAS Y DE ENTRETENIMIENTO	94	3	91	593	16	577
S 94	ACTIVIDADES ASOCIATIVAS	6	1	5	56	3	53
S 95	REPARACIÓN DE ORDENADORES, EFECTOS PERSONALES Y DE USO DOMÉSTI	74	6	68	321	31	290
S 96	OTROS SERVICIOS PERSONALES	182	3	179	570	12	558
T 97	ACTIVIDADES DE LOS HOGARES COMO EMPLEADORES DE PERSONAL DOMÉST	1	1	0	1	1	0
T 98	ACTIV. DE HOGARES COMO PRODUCT. DE BIENES Y SERVICIOS PARA USO PRO	0	0	0	0	0	0
U 99	ACTIVIDADES DE ORGANIZACIONES Y ORGANISMOS EXTRATERRITORIALES	0	0	0	0	0	0

CAMBIO METODOLÓGICO.-

A partir del 31 de marzo de 2003 las cuentas de cotización del régimen especial agrario tienen adscritos los trabajadores correspondientes y no las jornadas reales, como ocurría antes. Además aparecen en situación de baja las cuentas sin trabajadores.

Estos cambios afectan a los resultados del número de Centros de cotización y de Sociedades(a la baja) y del número de trabajadores (al alta), particularmente en el caso de las cooperativas.

C: FUENTES Y NOTAS EXPLICATIVAS:

La presente información procede del fichero de Códigos de Cuenta de Cotización (C.C.C.) en situación de alta en la Seguridad Social, a la fecha correspondiente, sobre el que se ha realizado un proceso informático de búsqueda de las Sociedades Cooperativas y las Laborales.

A partir de esa unidad registral (denominado en los cuadros como Centro de Cotización) se ha procedido a la agrupación de aquéllos que tienen un mismo CIF, y por lo tanto pertenecen a la misma sociedad, obteniéndose información agregada por empresa o sociedad para aquellas variables(tamaño, año de inscripción en la Seguridad Social) en que tal agregación no presenta incoherencias.

En el ordenamiento por actividad económica (1) no ha parecido oportuna dicha agregación ya que en muchos casos una misma sociedad aparece con centros de cotización con diferente código de actividad. Por ello en los cuadros por actividad sólo se ofrece información a nivel de centro de cotización.

Respecto a la distribución geográfica se ofrece la información tanto a nivel de sociedad como de Centro de Cotización. En el primer caso por el interés obvio de la misma y, en el segundo, porque recoge la provincia en la cual está ubicado realmente el Centro de Cotización y por tanto se realiza la actividad, al margen del lugar en que resida la sede central de la Sociedad

La información sobre socios trabajadores de las cooperativas de trabajo asociado que cotizan al régimen especial de autónomos procede del fichero correspondiente a la Seguridad Social, del que se han seleccionado aquéllos que declaran ser socios de una cooperativa.

A partir de los nombres registrados de las sociedades en las que trabajan estos socios, y por medio de una muestra representativa del fichero, se ha podido estimar el número medio de trabajadores, autónomos de cada sociedad cooperativa, diferenciando Cataluña (que fue la primera Comunidad en establecer un mínimo legal de 3 socios por cooperativa) y el país Vasco (con un mayor número de socios por cooperativa) del resto del Estado.

Del total de sociedades estimado, se han deducido aquellas que además del régimen de autónomos figuran en el régimen general, por tener trabajadores contratados, y de esta manera se llega al número estimado de sociedades cuya plantilla íntegra está en el régimen especial de autónomos, para Comunidad Autónoma y provincia.

A partir del 30 de septiembre de 2005 los datos de autónomos son los correspondientes a la misma fecha de explotación.

En 2012 las sociedades inscritas en el Régimen Especial Agrario se han integrado en el Régimen General, cambiando la fecha de alta que tenían por la de 01-01-2012.

(1) A partir de 2009 se utiliza la Clasificación Nacional de Actividades Económicas CNAE 2009.